Bitacora HUMANISTA
UNIVERSIDAD SANTO TOMAS
PRIMER CLAUSTRO UNIVERSITARIO DE COLOMBIA
BUCARAMANGA
AGOSTO - SEPTIEMBRE
Universidad Santo Tomás
Periódico del **Departamento de Humanidades**, dirigido a la comunidad universitaria

Inducción Neo tomasinos

El departamento de humanidades brindó una acogida especial a los estudiantes neo-tomasinos en su proceso de formación integral, socializando el componente institucional, y los diferentes frentes en los que trabaja el departamento, así mismo orientando la dinámica de trabajo en el aula virtual.

"El departamento de Humanidades se suma a la **ACREDITACIÓN MULTICAMPUS**"

El departamento de humanidades, en el marco de la acreditación institucional, socializa el componente humanístico con todas las facultades, desde las diferentes asignaturas transversales, enfatizado en la misión y visión de la universidad así como en las funciones sustantivas e historia.

Desarrollando actividades dinámicas y de comprensión, para fomentar en el estudiante un valor de identidad y pertenencia con su alma mater.

INTERNACIONALIZACIÓN DE LA INVESTIGACIÓN

DEL DEPARTAMENTO DE HUMANIDADES

Los docentes DEL Departamento de Humanidades Magíster Priscyll A. Avoine, Magíster Oscar Cabeza y Magíster Dénix Rodríguez, desarrollarán capacitación en el Sistema Open Journal (Open Journal System - OJS) curso básico y avanzado, como una acción que adelanta la Universidad Santo Tomás en convenio con RENATA con la intención de hacer más visibles sus revistas científicas y conseguir igualmente su internacionalización

El departamento de Humanidades llevó a cabo el XVI Simposio Estudiantil

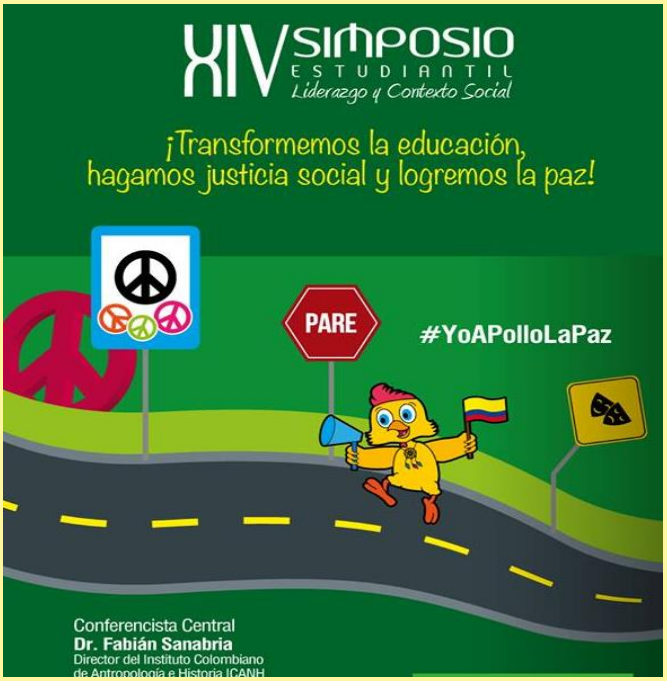

En su décima sexta versión el Departamento de Humanidades llevó a cabo el simposio estudiantil "liderazgo y contexto social" un espacio académico y de reflexión que proyecta e incide positivamente en la generación de una cultura juvenil dispuesta a la transformación pacífica y creativa de nuestros conflictos internos.

Con aportes académicos los jóvenes del área metropolitana manifestaron que la construcción de la paz no es un asunto exclusivamente gubernamental, es un asunto que tañe a toda la sociedad porque ella ha vivido los rigores de la guerra. Las juventudes han sido protagonistas centrales del conflicto colombiano, han sufrido como víctimas o como espectadores acallados de ese trágico modelo de solución de conflictos que data de más de medio siglo.

Docente del departamento de humanidades como ponente en el Congreso de balance de víctimas y restitución de tierras

Congreso "Balance Ley de Víctimas y Restitución de Tierras"

La docente del departamento de humanidades Magíster Priscyll Anctil Avoine participará como ponente en el Congreso "Balance Ley de Víctimas y Restitución de Tierras", que se llevará a cabo los días 18 y 19 de septiembre bajo la organización del Instituto de víctimología de la Universidad Santo Tomás seccional Bucaramanga. Con la ponencia intitulada: "La Ley 1448 y sus disposiciones para las víctimas de CPA: un análisis legal y práctico desde los estudios de paz".

Participación como conferencista, docente de Humanidades en Congreso Internacional "Edificar la paz en el siglo XXI"

La universidad de la Salle – Bogotá, lidera y organiza el congreso internacional "Edificar la paz en el siglo XXI" espacio académico que busca reflexionar y analizar espacios y procesos de paz en el actual devenir histórico.

La docente del departamento humanidades la Magister Priscyll Anctil Avoine participará como ponente con su trabajo investigativo titulado "Mujeres y procesos de desmovilización en Colombia: Un aporte desde los Estudios de Paz y Género", el evento académico tendrá desarrollo los días 24 al 26 de septiembre.

Congreso "Edificar la Paz"